

概要

信頼を築き上げるパートナーシップがある。



社名	オーエスエレクトロニクス株式会社																				
本社	〒101-0021 東京都千代田区外神田3-16-8 秋葉原三和東洋ビル5F TEL : 03-3255-5985(代) MAP 																				
設立	昭和38年4月16日																				
資本金	9,900万円																				
人員	213名(2011年4月現在)																				
主要取扱商	<table border="0"><thead><tr><th>取扱会社名</th><th>取扱商品</th></tr></thead><tbody><tr><td>三洋電機株式会社 デバイス部門</td><td></td></tr><tr><td> キャパシタSBU</td><td>: [POSCAP/OS-CON]</td></tr><tr><td> アコースティックSBU</td><td>: [スピーカ/ISB]</td></tr><tr><td> エナジー社</td><td>: [ニカド電池/リチウムイオン電池/充電器/アモルトン]</td></tr><tr><td>三洋半導体株式会社</td><td>: [MOS-LSI/BIP-LSI/HIC/トランジスタ/ダイオード]</td></tr><tr><td>FDK株式会社</td><td>: [ニッケル水素電池/リチウム電池/電子部品]</td></tr><tr><td>サン電子工業株式会社</td><td>: [電解コンデンサ/スイッチング電源など]</td></tr><tr><td>タイコエレクトロニクスジャパン合同会社</td><td>: [ポリスイッチ/チップヒューズ類]</td></tr><tr><td>株式会社放熱器のオーエス</td><td>: [各種放熱板]</td></tr></tbody></table>	取扱会社名	取扱商品	三洋電機株式会社 デバイス部門		キャパシタSBU	: [POSCAP/OS-CON]	アコースティックSBU	: [スピーカ/ISB]	エナジー社	: [ニカド電池/リチウムイオン電池/充電器/アモルトン]	三洋半導体株式会社	: [MOS-LSI/BIP-LSI/HIC/トランジスタ/ダイオード]	FDK株式会社	: [ニッケル水素電池/リチウム電池/電子部品]	サン電子工業株式会社	: [電解コンデンサ/スイッチング電源など]	タイコエレクトロニクスジャパン合同会社	: [ポリスイッチ/チップヒューズ類]	株式会社放熱器のオーエス	: [各種放熱板]
取扱会社名	取扱商品																				
三洋電機株式会社 デバイス部門																					
キャパシタSBU	: [POSCAP/OS-CON]																				
アコースティックSBU	: [スピーカ/ISB]																				
エナジー社	: [ニカド電池/リチウムイオン電池/充電器/アモルトン]																				
三洋半導体株式会社	: [MOS-LSI/BIP-LSI/HIC/トランジスタ/ダイオード]																				
FDK株式会社	: [ニッケル水素電池/リチウム電池/電子部品]																				
サン電子工業株式会社	: [電解コンデンサ/スイッチング電源など]																				
タイコエレクトロニクスジャパン合同会社	: [ポリスイッチ/チップヒューズ類]																				
株式会社放熱器のオーエス	: [各種放熱板]																				
主要取引銀行	三井住友銀行 神田駅前支店、三菱東京UFJ銀行 神田駅前支店、秋葉原支店、りそな銀行 秋葉原支店、みずほ銀行 神田支店																				
関連会社	O.S. SEMICONDUCTOR CO., LTD.(台湾) 6F., No.577, Linsen N. Road, Zhongshan District, Taipei, 104, Taiwan TEL. 886-2-2595-5366 FAX. 886-2-2597-1955 OS ELECTRONICS(S) PTE LTD.(シンガポール) 33, Tannery Lane, #05-01 Hoesteel Industrial Building, Singapore, 347789 TEL. 65-6746-7770 FAX. 65-6746-3500 O.S. ELECTRONICS(H.K.) LTD.(香港) Room 1105, 11F., 113 Argyle Street, Mongkok, Kowloon, Hong Kong TEL. 852-2741-2218 FAX. 852-2786-5733 O.S. ELECTRONICS(H.K.) LTD. SHENZHEN REPRESENTATIVE OFFICE(深圳) Room 2202-2203, 22F., Yaohua Chuangjian Building, No.6023, Shennan Road, Futian District, Shenzhen, Guangdong, P.R.C. 518040 TEL. 86-755-2533-3458 FAX. 86-755-2533-4489																				
役員名	代表取締役社長 大関 芳和 副社長 西山 優一 常務取締役 溝口 俊喜、東海林 尊信 取締役 岡田 仁、朝日 道人、高垣 真治(非常勤)、船門 毅(非常勤)、鳥井 伸一(非常勤) 監査役 八尋 吉章(非常勤)																				

拠点紹介

信頼を築き上げるパートナーシップがある。



国内拠点リスト

東北エリア

東北出張所

〒980-0021 宮城県仙台市青葉区中央4-10-3 住友生命仙台ビル 14F
TEL. 022-225-8101 FAX. 022-223-1719



東北出張所 MAP

北陸・甲信越エリア

北信営業所

〒380-0921 長野県長野市栗田源田窪1000-1 長栄長野東口ビル 5F
TEL. 026-227-6300 FAX. 026-224-3007

長野営業所

〒392-0016 長野県諏訪市豊田290-3
TEL. 0266-53-1646 FAX. 0266-58-7750

北陸営業所

〒915-0801 福井県越前市家久町53-7-1
TEL. 0778-23-7300 FAX. 0778-23-7013



北信営業所 MAP



長野営業所 MAP

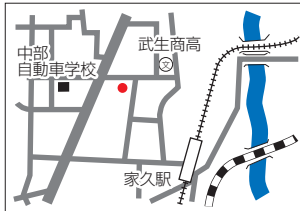

北陸営業所 MAP

関東エリア

東京営業所

〒101-0021 東京都千代田区外神田3-16-8 秋葉原三和東洋ビル
TEL. 03-5294-6811 FAX. 03-5294-6821

多摩営業所

〒190-0012 東京都立川市曙町1-13-11 立川クレストビル 2F
TEL. 042-527-4672 FAX. 042-527-4680

京浜営業所

〒210-0005 神奈川県川崎市川崎区東田町8番地 パレール三井ビルディング10F
TEL. 044-210-1666 FAX. 044-246-1761

第五営業部

〒101-0021 東京都千代田区外神田3-16-8 秋葉原三和東洋ビル
TEL. 03-3255-5987 FAX. 03-3255-5530

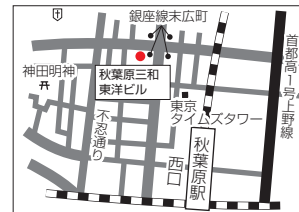

東京営業所・第五営業部 MAP



多摩営業所MAP

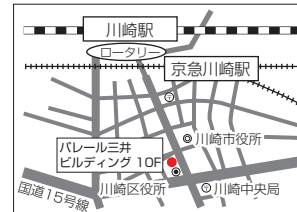

京浜営業所 MAP

東海エリア

名古屋営業所

〒453-0015 愛知県名古屋市中村区椿町7-1 OVA21 8F
TEL. 052-453-1331 FAX. 052-453-1340

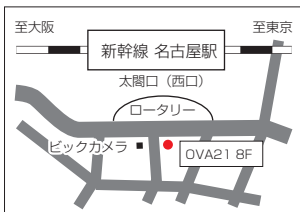

名古屋営業所 MAP

近畿エリア

大阪営業所

〒534-0025 大阪府大阪市都島区片町2-2-48 JEI京橋ビル 3F
TEL. 06-6353-3361 FAX. 06-6357-5630

明石営業所

〒673-0005 兵庫県明石市小久保1丁目4-4 日本生命西明石ビル2F
TEL. 078-928-8010 FAX. 078-927-8408

京都営業所

〒600-8146 京都府京都市下京区七条通東洞院東入ル材木町499-2 第1キョートビル 6F
TEL. 075-371-4058 FAX. 075-351-4492

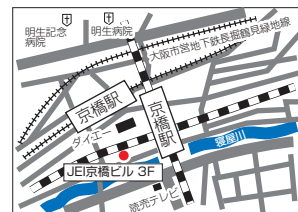

大阪営業所 MAP

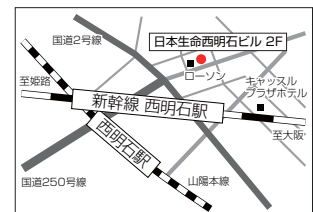

明石営業所 MAP

九州エリア

福岡営業所

〒812-0013 福岡県福岡市博多区博多駅前2-6-23 博多駅前第2ビル 9F
TEL. 092-477-5157 FAX. 092-477-5158

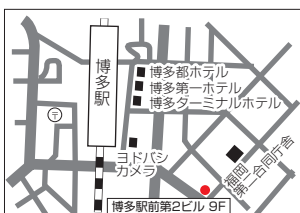

福岡営業所 MAP

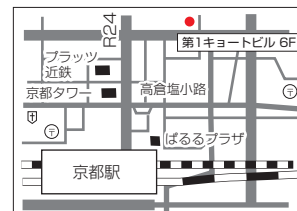

京都営業所 MAP

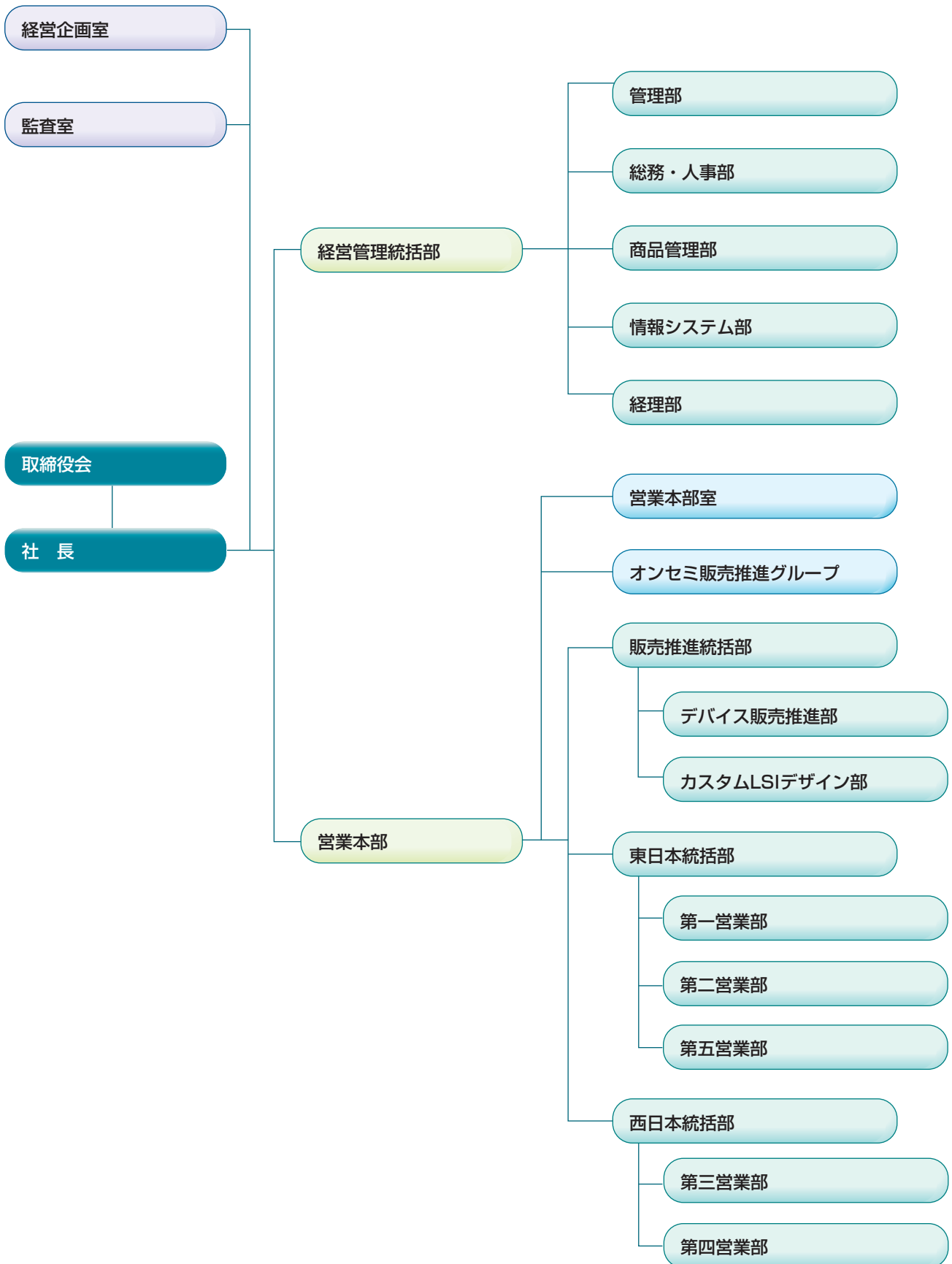

S.38	4月	ラジオ・テレビ及び通信機器部品の製造販売及び輸出入の目的で設立(商号：オーエス精器株式会社) 資本金/400万円
S.40	9月	東京三洋電機(株) 半導体事業部代理店となる
S.43	5月	東京三洋電機(株) 資本参加
S.46	2月	大阪営業所開設
S.46	5月	三洋電機(株) 部品事業部販売代理店となる
S.47	12月	長野営業所開設
S.50	6月	三洋電機(株) 灯器事業部販売代理店となる
S.50	11月	鳥取三洋電機(株) 無線事業部販売代理店となる
S.53	4月	名古屋営業所開設
S.55	5月	西関東営業所開設
S.55	7月	台湾事業所開設
S.55	12月	東北営業所開設
S.56	9月	北陸営業所開設
S.57	7月	東海営業所開設
S.57	9月	京都営業所開設
S.59	4月	明石営業所開設
S.59	6月	多摩営業所開設
S.59	9月	北信営業所開設
S.59	12月	京浜営業所開設 オーエスエレクトロニクス株式会社に社名変更
S.61	2月	新資本金/9,900万円
S.61	8月	いわき営業所開設
S.62	7月	台湾現地法人開設
H.1	4月	金沢営業所開設
H.2	8月	シンガポール現地法人開設
H.2	9月	甲府営業所開設
H.3	4月	長野営業所 新社屋完成
H.5	12月	香港現地法人開設
H.9	10月	福岡営業所開設
H.9	12月	タイコエレクトロニクスレイケム株式会社正規代理店となる
H.14	4月	いわき営業所、西関東営業所、金沢営業所 拠点統合による集約
H.14	4月	中国上海連絡事務所開設
H.15	4月	東海営業所 拠点統合による集約
H.17	4月	中国深圳連絡事務所開設
H.21	9月	上海連絡事務所を深圳連絡事務所へ統合
H.23	4月	甲府出張所 長野営業所に拠点集約

部署一覽

信頼を築き上げるパートナーシップがある。



経営企画室	〒101-0021 東京都千代田区外神田3-16-8 秋葉原三和東洋ビル	TEL : 03-3255-6018 FAX : 03-3255-2480
監査室	〒101-0021 東京都千代田区外神田3-16-8 秋葉原三和東洋ビル	TEL : 03-3255-6097 FAX : 03-3253-1298
管理部	〒101-0021 東京都千代田区外神田3-16-8 秋葉原三和東洋ビル	TEL : 03-3255-6199 FAX : 03-3255-2480
総務・人事部	〒101-0021 東京都千代田区外神田3-16-8 秋葉原三和東洋ビル	TEL : 03-3255-5985 FAX : 03-3255-2480
商品管理部 (大津)	〒520-2151 滋賀県大津市栗林町1-70 新中山倉庫内 NECロジスティクス(株) 5F OSE事務所	TEL : 077-547-3548 FAX : 077-545-6480
(上諏訪)	〒392-0016 長野県諏訪市豊田 290-3 OSE上諏訪倉庫	TEL : 0266-89-3548 FAX : 0266-53-1761
情報システム部	〒101-0021 東京都千代田区外神田3-16-8 秋葉原三和東洋ビル	TEL : 03-3255-5986 FAX : 03-3255-2480
経理部	〒101-0021 東京都千代田区外神田3-16-8 秋葉原三和東洋ビル	TEL : 03-3255-3403 FAX : 03-3255-2480
販売推進統括部		
デバイス販売推進部 (東京)	〒101-0021 東京都千代田区外神田3-16-8 秋葉原三和東洋ビル	TEL : 03-3255-6049 FAX : 03-3253-1298
(名古屋)	〒453-0015 愛知県名古屋市市中村区椿町7-1 OVA21 8F	TEL : 052-453-1911 FAX : 052-453-1340
(大阪)	〒534-0025 大阪府大阪市都島区片町2-2-48 JEI京橋ビル 3F	TEL : 06-6353-3361 FAX : 06-6357-5630
カスタムLSIデザイン部		
LSI開発課 (東京)	〒101-0021 東京都千代田区外神田3-16-8 秋葉原三和東洋ビル	TEL : 03-3255-5974 FAX : 03-3255-6216
(大阪)	〒534-0025 大阪府大阪市都島区片町2-2-48 JEI京橋ビル 3F	TEL : 06-6353-6489 FAX : 06-6357-5630
(名古屋)	〒453-0015 愛知県名古屋市市中村区椿町7-1 OVA21 8F	TEL : 052-453-1325 FAX : 052-453-1340
マイコン課 (東京)	〒101-0021 東京都千代田区外神田3-16-8 秋葉原三和東洋ビル	TEL : 03-3255-5974 FAX : 03-3255-6216
(大阪)	〒534-0025 大阪府大阪市都島区片町2-2-48 JEI京橋ビル 3F	TEL : 06-6353-6489 FAX : 06-6357-5630
営業本部		
オンセミ販売推進グループ	〒101-0021 東京都千代田区外神田 3-16-8 秋葉原三和東洋ビル	TEL : 03-3255-6066 FAX : 03-3253-3690
営業本部署		
計画推進課	〒101-0021 東京都千代田区外神田3-16-8 秋葉原三和東洋ビル	TEL : 03-3255-6058 FAX : 03-3257-0811
業務課 (上諏訪)	〒392-0016 長野県諏訪市豊田290-3	TEL : 0266-53-1710 FAX : 0266-58-2778
(大津)	〒520-2151 滋賀県大津市栗林町1-70 新中山倉庫内 NECロジスティクス(株) 5F OSE事務所	TEL : 077-547-3538 FAX : 077-545-6480
貿易課	〒101-0021 東京都千代田区外神田3-16-8 秋葉原三和東洋ビル	TEL : 03-3253-3819 FAX : 03-3255-6217
海外支援課	〒101-0021 東京都千代田区外神田3-16-8 秋葉原三和東洋ビル	TEL : 03-3255-6058 FAX : 03-3257-0811
第一営業部 東北出張所	〒980-0021 宮城県仙台市青葉区中央4-10-3 住友生命仙台ビル 14F	TEL : 022-225-8101 FAX : 022-223-1719
東京営業所	〒101-0021 東京都千代田区外神田3-16-8 秋葉原三和東洋ビル	TEL : 03-5294-6811 FAX : 03-5294-6821
京浜営業所	〒210-0005 神奈川県川崎市川崎区東田町8番地 パレール三井ビルディング10F	TEL : 044-210-1666 FAX : 044-246-1761
調達Gr (川崎)	〒210-0005 神奈川県川崎市川崎区東田町8番地 パレール三井ビルディング10F	TEL : 044-210-1666 FAX : 044-246-1761
第二営業部 多摩営業所	〒190-0012 東京都立川市曙町1-13-11 立川クレストビル 2F	TEL : 042-527-4672 FAX : 042-527-4680
北信営業所	〒380-0921 長野県長野市栗田源田窪1000-1 長栄長野東口ビル 5F	TEL : 026-227-6300 FAX : 026-224-3007
長野営業所	〒392-0016 長野県諏訪市豊田290-3	TEL : 0266-53-1646 FAX : 0266-58-7750
調達Gr (長野)	〒392-0016 長野県諏訪市豊田290-3	TEL : 0266-53-1648 FAX : 0266-58-2778
第三営業部 名古屋営業所	〒453-0015 愛知県名古屋市市中村区椿町7-1 OVA21 8F	TEL : 052-453-1331 FAX : 052-453-1340
京都営業所	〒600-8146 京都府京都市下京区七条通東洞院東入ル材木町499-2 第1キョートビル 6F	TEL : 075-371-4058 FAX : 075-351-4492
北陸営業所	〒915-0801 福井県越前市家久町53-7-1	TEL : 0778-23-7300 FAX : 0778-23-7013
調達Gr (京都)	〒600-8146 京都府京都市下京区七条通東洞院東入ル材木町499-2 第1キョートビル 6F	TEL : 075-371-4088 FAX : 075-351-4492
第四営業部 大阪営業所	〒534-0025 大阪府大阪市都島区片町2-2-48 JEI京橋ビル 3F	TEL : 06-6353-3361 FAX : 06-6357-5630
明石営業所	〒673-0005 兵庫県明石市小久保1丁目4-4 日本生命西明石ビル2F	TEL : 078-928-8010 FAX : 078-927-8408
福岡営業所	〒812-0013 福岡県福岡市博多区博多駅東2-6-23 博多駅前第2ビル 9F	TEL : 092-477-5157 FAX : 092-477-5158
調達Gr (大阪)	〒534-0025 大阪府大阪市都島区片町2-2-48 JEI京橋ビル 3F	TEL : 06-6353-4203 FAX : 06-6357-5630
第五営業部	〒101-0021 東京都千代田区外神田3-16-8 秋葉原三和東洋ビル	TEL : 03-3255-5987 FAX : 03-3255-5530

売上高

信頼を築き上げるパートナーシップがある。



売上高 (国内・海外別)

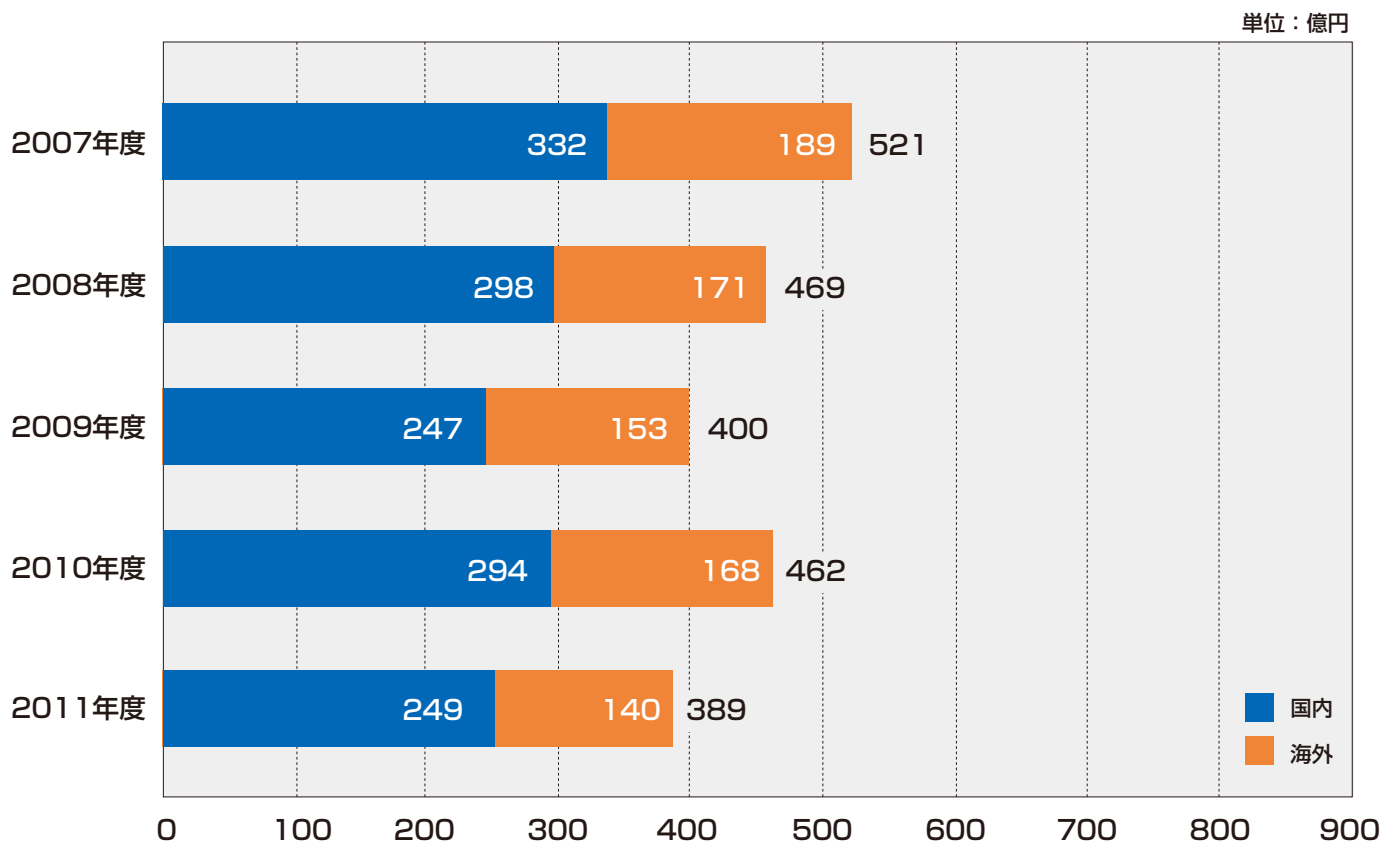

売上構成比 (2011年度)

